

4. GRADEVINSKA PODRUČJA NASELJA
4.6. TRNJANI

- GRADEVINSKA PODRUČJA NASELJA
- GRANICA GRADEVINSKOG PODRUČJA
 - IZGRADENI DIO GRADEVINSKOG PODRUČJA
 - NEIZGRADENI UREĐENI DIO GRADEVINSKOG PODRUČJA
 - izgrađeno / neizgrađeno (uređeno)
 - UGOSTITELJSKO TURISTIČKA NAMJENA
 - SPORTSKO REKREACIJSKA NAMJENA
- IZDVOJENA GRADEVINSKA PODRUČJA IZVAN NASELJA
- GRANICA GRADEVINSKOG PODRUČJA
 - izgrađeno / neizgrađeno (uređeno)
 - GOSPODARSKA NAMJENA
 - I1 - pretežno industrijska, I2 - pretežno zanatska, F - farme, RD - reciklažno dvorište, GO - građevinski otpad
 - GROBLJE
- IZMJENE I DOPUNE GRADEVINSKOG PODRUČJA

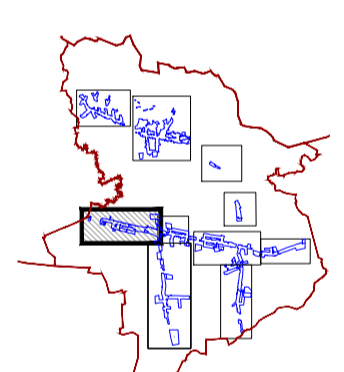

Županija: BRODSKO - POSAVSKA	Općina: GARČIN
Naziv prostornog plana: IV. IZMJENE I DOPUNE PROSTORNOG PLANA UREĐENJA OPĆINE GARČIN PRIJEDLOG PLANA	
Naziv kartografskog prikaza: GRANICE GRADEVINSKOG PODRUČJA TRNJANI	
Broj kartografskog prikaza: 4, 6.	Mjerilo kartografskog prikaza: 1 : 5 000
Odluka o izradi plana: Službeno glasilo Općine Garčin 5/20. Javna rasprava (datum objave): XXX	Odluka predstavničkog tijela o donošenju plana: Službeno glasilo Općine Garčin Javni uvid održan: XXX
Pečat tijela odgovornog za provođenje javne rasprave: M.P.	Odgovorna osoba za provođenje javne rasprave: MATO GRGIĆ, dipl.inž.
Suglasnosti i mišljenja na plan: Mješoviti Zavod za prostorno uređenje Brodsko-posavske županije (KLASA: _____ URBROJ: _____ od _____)	
Pravna osoba koja je izradila plan: APE d.o.o. za arhitekturu, planiranje i ostale poslovne djelatnosti Ozaljska 61, 10000 Zagreb, tel/fax. 01/309-7572	
Pečat pravne osobe koja je izradila plan:	Odgovorna osoba: SANDRA JAKOPEC, dipl.ing.arh.
Odgovorni voditelj izrade nacrtu prijedloga plana: SANDRA JAKOPEC, dipl.ing.arh.	
Služni tim u izradi plana: SANDRA JAKOPEC, dipl.ing.arh., MARIJANA ZLODRE, mag.ing.arch., NIKŠA BOŽIĆ, dipl.ing.arh., VLATKA ŽUNEC, mag.ing.arch.	ZORAN HEBAR, dipl.ing.arh., MIROSLAV ŠRENG, grad.teh.
Pečat predstavničkog tijela: M.P.	Predsjednik predstavničkog tijela: MATO JERKOVIĆ, predsjednik Općinskog vijeća
Istovjetnost ovog prostornog plana s izvornikom ovjerava:	Pečat nadležnog tijela: M.P.

PROSTORNI PLAN UREĐENJA OPĆINE GARČIN - IV. IZMJENE I DOPUNE