

4. GRAĐEVINSKA PODRUČJA NASELJA  
4.2. a RADNA ZONA GARČIN

APE

IZDVOJENA GRAĐEVINSKA PODRUČJA IZVAN NASELJA  
GRANICA GRAĐEVINSKOG PODRUČJA

izgrađeno / neizgrađeno(uređeno)

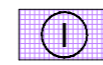

GOSPODARSKA NAMJENA - UKIDA SE  
I1 - pretežno industrijska, I2 - pretežno zanatska, F - farme,  
RD - reciklažno dvorište, GO - građevinski otpad



IZMJENE I DOPUNE GRAĐEVINSKOG PODRUČJA

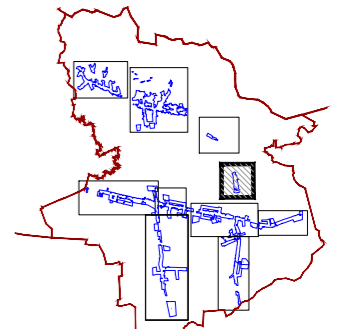

S

Županija:	BRODSKO - POSAVSKA	Općina:	GARČIN
Naziv prostornog plana:	IV. IZMJENE I DOPUNE PROSTORNOG PLANA UREĐENJA OPĆINE GARČIN <b>PRIJEDLOG PLANA</b>		
Naziv kartografskog prikaza:	GRANICE GRAĐEVINSKOG PODRUČJA RADNA ZONA GARČIN		
Broj kartografskog prikaza:	4. 2. a	Mjerilo kartografskog prikaza:	1 : 5 000
Odluka o izradi plana:	Službeno glasilo Općine Garčin 5/20.	Odluka predstavničkog tijela o donošenju plana:	Službeno glasilo Općine Garčin
Javna rasprava (datum objave):	XXX	Javni uvid održan:	XXX
Pečat tijela odgovornog za provođenje javne rasprave:	M.P.	Odgovorna osoba za provođenje javne rasprave:	MATO GRGIČ, dipl.iur.
Suglasnosti i mišljenja na plan:	Mišljenje Zavoda za prostorno uređenje Brodsko-posavske županije (KLASA: _____, URBROJ: _____ od _____.)		
Pravna osoba koja je izradila plan:	<b>APE d.o.o.</b> za arhitekturu, planiranje i ostale poslovne djelatnosti Ozaljska 61, 10000 Zagreb, tel/fax. 01/309-7572		
Pečat pravne osobe koja je izradila plan:	Odgovorna osoba: SANDRA JAKOPEC, dipl.ing.arh.		
Odgovorni voditelj izrade nacrtu prijedloga plana:	SANDRA JAKOPEC, dipl.ing.arh.		
Stručni tim u izradi plana:	SANDRA JAKOPEC, dipl.ing.arh. MARIJANA ZLODRE, mag.ing.arch. NIKŠA BOŽIĆ, dipl.ing.arh. VLATKA ŽUNEC, mag.ing.arch.	ZORAN HEBAR, dipl.ing.arh. MIROSLAV ŠRENG, građ.teh.	
Pečat predstavničkog tijela:	M.P.	Predsjednik predstavničkog tijela:	MATO JERKOVIĆ, predsjednik Općinskog vijeća
Istovjetnost ovog prostornog plana s izvornikom ovjerava:		Pečat nadležnog tijela:	M.P.



PROSTORNI PLAN UREĐENJA OPĆINE GARČIN - IV. IZMJENE I DOPUNE