

4. GRAĐEVINSKA PODRUČJA NASELJA
4.4. SAPCI

- GRAĐEVINSKA PODRUČJA NASELJA**
- GRANICA GRAĐEVINSKOG PODRUČJA
 - IZGRAĐENI DIO GRAĐEVINSKOG PODRUČJA
 - NEIZGRAĐENI UREĐENI DIO GRAĐEVINSKOG PODRUČJA
 - izgrađeno / neizgrađeno(uređeno)
 - SPORTSKO REKREACIJSKA NAMJENA
 - GROBLJE
- IZDVOJENA GRAĐEVINSKA PODRUČJA IZVAN NASELJA**
- GRANICA GRAĐEVINSKOG PODRUČJA
 - izgrađeno / neizgrađeno(uređeno)
 - GOSPODARSKA NAMJENA
 - I1 - pretežno industrijska, I2 - pretežno zanatska, F - farme, RD - reciklažno dvorište, GO - građevinski otpad
 - SPORTSKO REKREACIJSKA NAMJENA
 - OZNAKE IZMJENA I DOPUNA NA PONOVNOJ JAVNOJ RASPRAVI

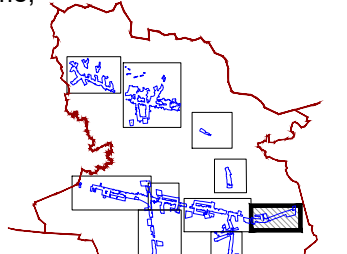

Županija:	BRODSKO - POSAVSKA	Općina:	GARČIN
IV. IZMJENE I DOPUNE PROSTORNOG PLANA UREĐENJA OPĆINE GARČIN PRIJEDLOG PLANA ZA PONOVNU JAVNU RASPRAVU			
GRANICE GRAĐEVINSKOG PODRUČJA SAPCI			
Broj kartografskog prikaza:	4, 4,	Mjerilo kartografskog prikaza:	1 : 5 000
Odluka o izradi plana:	Službeno glasilo Općine Garčin 5/20.	Odluka predstavničkog tijela o donošenju plana:	Službeno glasilo Općine Garčin
Javna rasprava (datum objave):	XXX	Javni uvid održan:	XXX
Pečat tijela odgovornog za provođenje javne rasprave:	M.P.	Odgovorna osoba za provođenje javne rasprave:	MATO GRGIĆ, dipl.ur.
Suglasnosti i mišljenja na plan: Mišljenje Zavoda za prostorno uređenje Brodsko-posavske županije (KLASA: _____, URBROJ: _____ od _____)			
Pravna osoba koja je izradila plan: APE d.o.o. za arhitekturu, planiranje i ostale poslovne djelatnosti Ozaljska 61, 10000 Zagreb, tel/fax. 01/309-7572			
Pečat pravne osobe koja je izradila plan:	Odgovorna osoba:		
	SANDRA JAKOPEC, dipl.ing.arch.		
Odgovorni voditelj izrade nacrtu prijedloga plana:			
SANDRA JAKOPEC, dipl.ing.arch.			
Svrhu i m u izradi plana: SANDRA JAKOPEC, dipl.ing.arch. MARIJANA ZLODRE, mag.ing.arch. NIKŠA BOŽIĆ, dipl.ing.arch. VLATKA ŽUNEC, mag.ing.arch.		ZORAN HEBAR, dipl.ing.arch. MIROSLAV ŠRENG, građ.teh.	
Pečat predstavničkog tijela:	Predsjednik predstavničkog tijela:		
M.P.	MATO JERKOVIĆ, predsjednik Općinskog vijeća		
Istovjetnost ovog prostornog plana s izvornikom ovjerava:		Pečat nadležnog tijela:	
		M.P.	

PROSTORNI PLAN UREĐENJA OPĆINE GARČIN - IV. IZMJENE I DOPUNE