

4. GRADEVINSKA PODRUČJA NASELJA  
4.5. SELNA

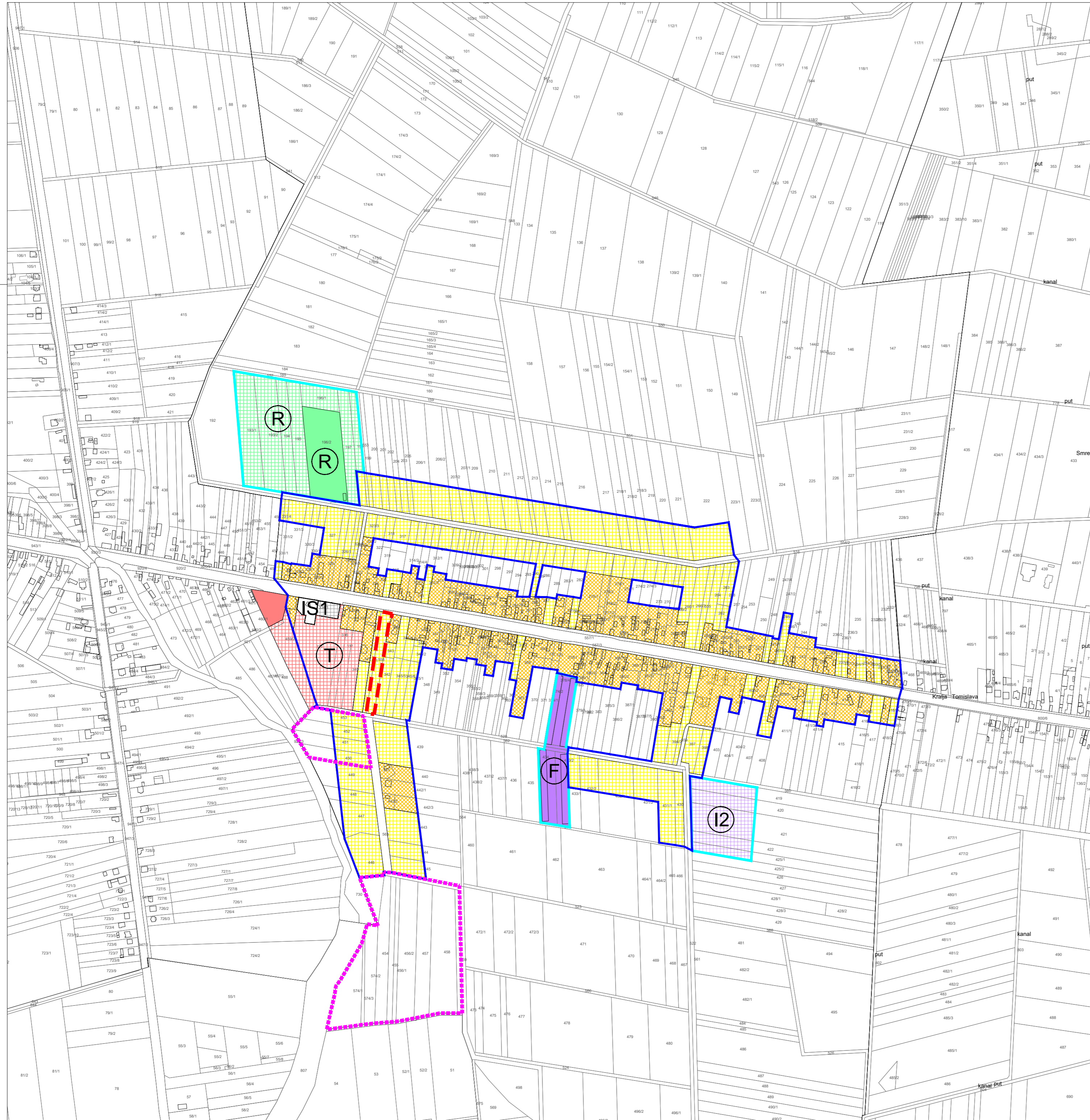

**GRADEVINSKA PODRUČJA NASELJA**

- GRANICA GRADEVINSKOG PODRUČJA
- IZGRAĐENI DIO GRADEVINSKOG PODRUČJA
- NEIZGRAĐENI UREĐENI DIO GRADEVINSKOG PODRUČJA
- izgrađeno / neizgrađeno(uređeno)
- UGOSTITELJSKO TURISTIČKA NAMJENA
- POVRŠINE INFRASTRUKTURNIH SUSTAVA (linijske i površinske infrastrukturne građevine državnog i županijskog značaja) IS1- benzinska postaja

**IZDVOJENA GRADEVINSKA PODRUČJA IZVAN NASELJA**

- GRANICA GRADEVINSKOG PODRUČJA
- izgrađeno / neizgrađeno(uređeno)
- GOSPODARSKA NAMJENA (I1 - pretežno industrijska, I2 - pretežno zanatska, F - farme, RD - reciklažno dvorište, GO - građevinski otpad)
- SPORTSKO REKREACIJSKA NAMJENA

OZNAKE IZMJENA I DOPUNA NAKON JAVNE RASPRAVE

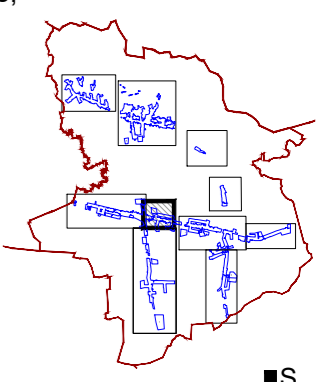

Županija:	BRODSKO - POSAVSKA	Općina:	GARČIN
Naziv prostornog plana:	IV. IZMJENE I DOPUNE PROSTORNOG PLANA UREĐENJA OPĆINE GARČIN <b>PRIJEDLOG PLANA ZA PONOVNU JAVNU RASPRAVU</b>		
Naziv kartografskog prikaza:	GRANICE GRADEVINSKOG PODRUČJA SELNA		
Broj kartografskog prikaza:	4. 5.	Mjerilo kartografskog prikaza:	1 : 5 000
Odluka o izradi plana:	Službeno glasilo Općine Garčin 5/20.	Odluka predstavničkog tijela o donošenju plana:	Službeno glasilo Općine Garčin
Javna rasprava (datum objave):	XXX	Javni uvid održan:	XXX
Pečat tijela odgovornog za provođenje javne rasprave:	M.P.	Odgovorna osoba za provođenje javne rasprave:	MATO GRGIĆ, dipl.iur.
Suglasnosti i mišljenja na plan:	Mišljenje Zavoda za prostorno uređenje Brodsko-posavske županije (KLASA: _____, URBROJ: _____ od _____.)		
Pravna osoba koja je izradila plan:	APE d.o.o. za arhitekturu, planiranje i ostale poslovne djelatnosti Ozaljska 61, 10000 Zagreb, tel/fax. 01/309-7572		
Pečat pravne osobe koja je izradila plan:		Odgovorna osoba:	SANDRA JAKOPEC, dipl.ing.arh.
Odgovorni voditelj izrade nacrtu prijedloga plana:			SANDRA JAKOPEC, dipl.ing.arh.
Stručni tim u izradi plana:	SANDRA JAKOPEC, dipl.ing.arh. MARIJANA ZLODRE, mag.ing.arch. NIKŠA BOŽIĆ, dipl.ing.arh. VLATKA ŽUNEC, mag.ing.arch.	ZORAN HEBAR, dipl.ing.arh. MIROSLAV ŠRENG, građ.teh.	
Pečat predstavničkog tijela:	M.P.	Predsjednik predstavničkog tijela:	MATO JERKOVIĆ, predsjednik Općinskog vijeća
Istovjetnost ovog prostornog plana s izvornikom ovjerava:		Pečat nadležnog tijela:	M.P.

PROSTORNI PLAN UREĐENJA OPĆINE GARČIN - IV. IZMJENE I DOPUNE